

MONTHLY MEMBERSHIP PROGRESS REPORT

장소 REPUBLIC OF KOREA

District 354 B

Results as of: 1/31/2022

클럽			
결과- 2021-2022			
사분기	신생클럽 목표	신생클럽	해산된 클럽
7월/8월/9월	40	0	0
10월/11월/12월	40	0	2
1월/2월/3월	20	0	0
4월/5월/6월	0	0	0

회원 1인당			
결과- 2021-2022			
사분기	회원 순증가 목표	실제 회원증강	실제 퇴회 회원 수(전출입 포함)
7월/8월/9월	200	185	129
10월/11월/12월	200	137	236
1월/2월/3월	150	22	17
4월/5월/6월	150	0	0

목표 및 누적 신생클럽 수

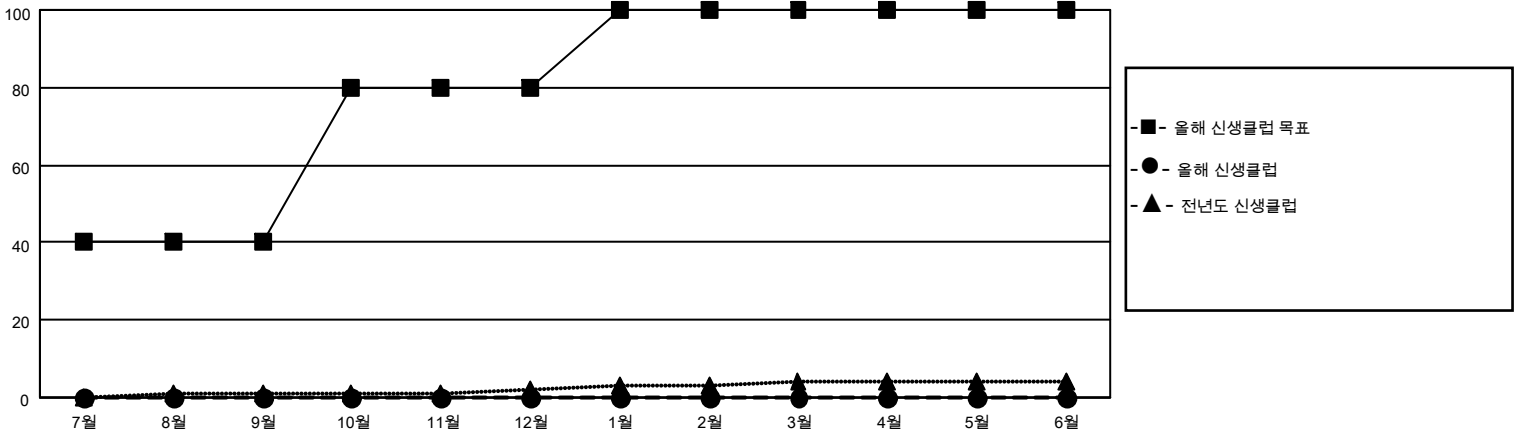

목표 및 누적 회원수

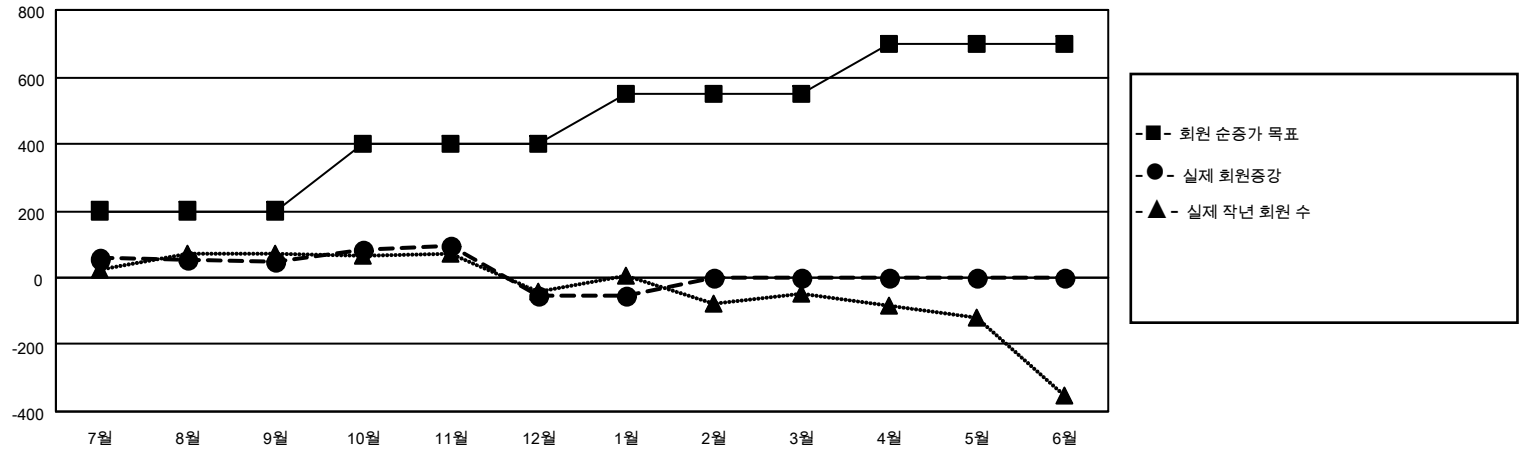

해산된 클럽: 2	1명 이상의 신입회원을 등록한 98 CLUBS OF 168	<b style="text-align: center;">성별 분포 남성 4,444 (74.92%) 여성 1,488 (25.08%) NON BINARY 0 (0.00%) PREFER NOT TO ANSWER 0 (0.00%)										
<table border="1" style="width: 100%; border-collapse: collapse;"> <thead> <tr> <th style="text-align: left;">퇴회회원</th> <th style="text-align: right;">수</th> </tr> </thead> <tbody> <tr> <td>작고</td> <td style="text-align: right;">8</td> </tr> <tr> <td>클럽해산</td> <td style="text-align: right;">30</td> </tr> <tr> <td>기타</td> <td style="text-align: right;">344</td> </tr> <tr> <td>합계</td> <td style="text-align: right;">382</td> </tr> </tbody> </table>	퇴회회원	수	작고	8	클럽해산	30	기타	344	합계	382	누적 회원 데이터를 확인하시려면 여기에 클릭하십시오.	가족 단위 회원 총수 840 회비 절반을 지불하는 가족회원 509
퇴회회원	수											
작고	8											
클럽해산	30											
기타	344											
합계	382											